

高雄醫學大學 113 學年度 1 學期 教師專業成長社群期末成果資料表

社群名稱	以人工智慧方法輔助 EMI 教學教師專業成長社群		
召集人	陳秀蘭	學院別	醫學院
社群主題介紹 (200 字內)	<p>因應醫學院通過 110-114 學年度教育部大專校院學生雙語化學習計畫精進的重點培育學院，醫學院在這 3 年已逐步推動學院的全英文授課學分及課程(English as a Medium of Instruction, EMI 課程)，而目前的目標除了繼續協助老師們精進英文授課的方式外，亦期望能減輕老師們英文備課的負擔。因此，本社群規劃的目的是希望老師們在備課過程中，除了傳統的 EMI 備課技巧外，若能與時俱進，多運用目前已有的線上人工智慧(Artificial Intelligence, AI) 等相關軟體或是資源，也許對老師們未來的 EMI 授課能提供更多幫助。因此，設立此社群用以增進醫學院教師以 AI 輔助 EMI 授課的能力。</p>		
活動概要 (300 字內)	<p>「以人工智慧方法輔助 EMI 教學教師專業成長社群」共舉辦三場活動，分別於九月、十月與十一月進行。第一場因活改期，於十月份進行，邀請到施耀翔副教授以「3D 數位設計模型工具 Spline 的技巧及教學應用」為主題作演講。第二場為線上演講，邀請到林口長庚醫院的閻思穎醫師以「線上智能 AI 軟體 ChatGPT 之學習及運用」作分享。最後一場活動於十一月進行，以 AI 即時翻譯軟體為主軸，邀請呂佩穎教授以「線上 AI 即時翻譯軟體之學習及運用」為題作分享。</p>		
本期成果 (請依社群特色及目標列舉，300 字內)	<ol style="list-style-type: none"> 1. 此社群剛開始先以教師分享為主題，並漸漸融入相關的專家演講，藉此社群增進醫學院老師們的 EMI 課程開設及教學。 2. 達到社群目標 <ul style="list-style-type: none"> ● 透過本社群的分享吸引更多老師願意加入 EMI 的訓練並開設 EMI 課程 ● 增進老師們對以人工智慧輔助 EMI 授課的了解及學習 ● 老師們能學會一些人工智慧輔助軟體並運用在課程中 ● 促進醫學院老師們的團結、心靈成長及 EMI 開課過程中的相互支持 3. 三場活動的參加人數分別為第一場 12 人，第二場 51 人，第三場 12 人。 		

活動照片

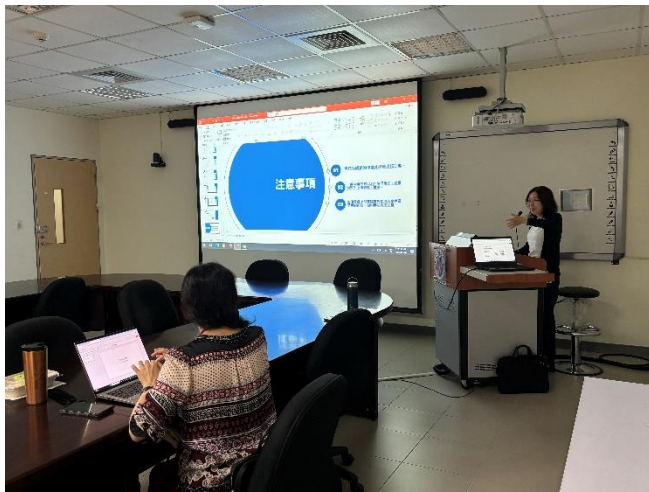
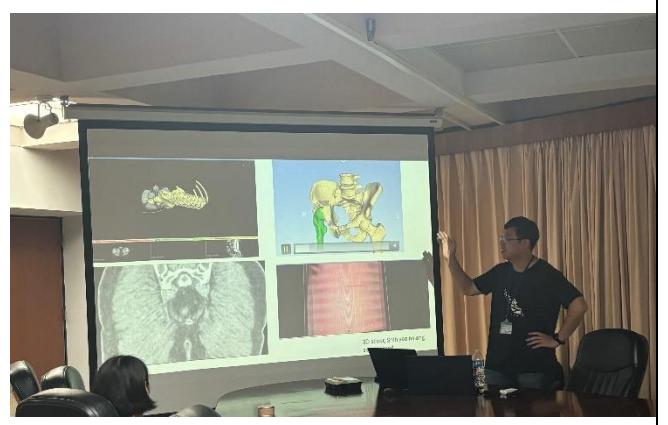
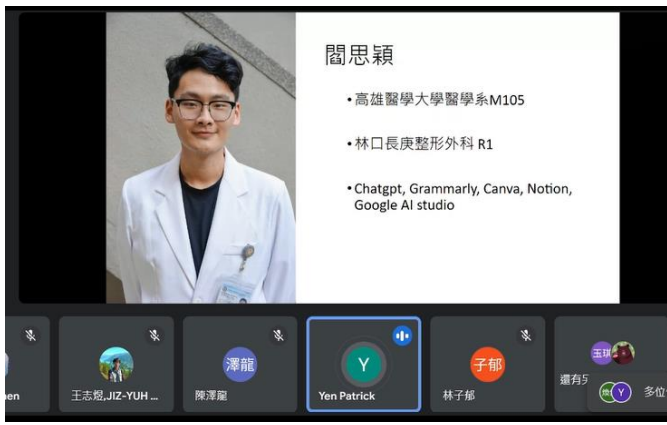

想加入此社群，請聯絡召集人(或協助人員) e-mail:

召集人 陳秀蘭老師: shioulan@kmu.edu.tw

醫學院 EMI 計畫助理 藍芷苓: r131059@gap.kmu.edu.tw